



**Escolha o Regime
Tributário Correto para o
seu Supermercado**



Você que é empreendedor sabe qual o regime tributário ideal para o seu supermercado?

Consegue definir quais as possibilidades neste sentido e identificar qual a melhor opção para a sua empresa?

Se a sua resposta foi negativa, **não se preocupe.**

Estes são tipos de dúvidas comuns a varejistas e ***este material tem como objetivo esclarecê-las*** da melhor forma para você.

Com maior conhecimento poderá escolher *a melhor opção* tributária para o seu negócio.

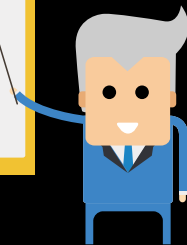
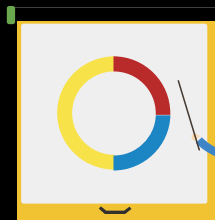

Qual a Importância da Escolha do Regime Tributário para o seu Supermercado?

Muita gente não sabe, mas a escolha do regime tributário adequado para um supermercado será fator **determinante para o seu sucesso.**

Não há como contestar que a cada dia que passa a **competitividade** neste ramo **só aumenta**, e com isso se torna muito difícil de obter bons resultados e estabelecer o seu supermercado.



A tributação tem muita relevância pois, escolhendo a tributação correta, o empreendedor vai garantir pagar o mínimo de impostos possível, não correrá riscos de autuação do fisco, terá mais clareza sobre o seu negócio.

Portanto não desmereça a sua escolha de tributação, ela será determinante para o seu sucesso.

Temos os seguintes regimes disponíveis:

1. **Simples Nacional**
2. **Lucro Real**
3. **Lucro Presumido**



Lembrando que antes o imposto com maior relevância era o ICMS. De certo modo esse imposto era regulado quando escolhido pelo Simples Nacional.

Mas isso mudou!

O ICMS já é cravado no preço da maioria dos tributos que existem em supermercados, e com essa preocupação fora de foco resta que o empreendedor se atenha aos impostos federais.

Simplex Nacional

Este regime como o seu próprio nome diz, **é bem simples**.

Isso porque ele simplifica a entrega de todas as declarações exigidas pelo governo, reduz a carga de impostos previdenciários e toma menos tempo do empreendedor.





Em uma guia única são pagos:

IRPJ - Imposto de Renda - Pessoa Jurídica

CSLL - Contribuição Social sobre o Lucro Líquido

ICMS - IMPOSTO SOBRE CIRCULAÇÃO DE MERCADORIAS e SERVIÇOS

PIS - Programa de Integração Social

COFINS - Contribuição para o Financiamento da Seguridade Social

CPP - Contribuição Patronal Previdenciária

Mas a simplicidade tributária do simples nacional não é barata dentro de um supermercado, isso porque muitos itens sofrem isenções federais e estaduais são desconsiderados.

E outro ponto que desabona o regime é que independente se houve lucro ou não o supermercado a CSLL e o IRPJ serão cobrados mensalmente na guia, bem como ICMS, PIS e COFINS.

Mesmo considerando que este regime tem o custo previdenciário bem menor não use este como ponto decisivo para escolher.

Analise a situação globalmente e veja o que pode ser mais vantajoso a sua empresa.



Lucro Presumido

Neste regime a apuração do ICMS é feita automaticamente pela subtração do valor que saiu em ICMS, a famosa técnica de crédito e débito.

Os demais impostos como PIS e COFINS tem alíquota fixa de respectivamente 0,65% e 3,00% sobre uma parte considerável dos produtos existentes em um supermercado.

Já a contribuição social e o IRPJ serão apurados através de fórmula fixa e estipulados mediante as leis federais.



Esse tipo de regime traz como benefício o **controle do ICMS** de maneira justa.

Isso porque ele é pago através de impostos apenas o que realmente é gerado na apuração de débito e crédito.

O pagamento só será devido se a venda de produtos com incidência de ICMS for maior que de compras.

E a incidência de impostos como PIS e COFINS também só serão cobradas em produtos que possuam essa incidência.

Porém o CSLL e o IRPJ são apurados através de uma fórmula pré-determinada pelo governo e serão cobrados independentemente de lucro ou prejuízo da empresa.



E este regime já tem obrigatoriedade a entrega do SPED - *Sistema Público de Escrituração Digital*, que é uma plataforma para envio de informações fiscais e contábeis de uma empresa.

Sendo o custo previdenciário também mais alto do que o do Simples Nacional.



Lucro Real

O regime de Lucro Real faz a apuração de todos os impostos baseado **no que aconteceu de fato na sua empresa.**

O imposto sobre venda e resultado serão pagos tão somente a sua empresa tenha obtido resultados positivos.



Para que seja gerada a cobrança de CSLL E IRPJ deve ter havido resultados positivos na empresa ou seja, lucro.

A técnica de crédito e débito serão aplicadas no COFINS, PIS e ICMS.

O ICMS será pago somente no caso das vendas com mercadoria incidente em ICMS serem maiores do que o montante de compra e esta mesma regra se aplica ao PIS e COFINS.

Esta opção de regime é indicada para administradores extremamente atentos e detalhistas, que tenham o apoio de um bom profissional contábil e que façam uso de um software de gestão que atenda suas necessidades.

Portanto considere se você possui todas essas habilidades citadas acima para optar por este regime.



Este tipo de opção tributária requer a ação de um administrador com prática e expertise no assunto, pois quando opta por ele o empreendedor varejista tem como obrigatoriedade a entrega do SPED.

Se este empreendedor não tiver tempo e experiência em técnicas administrativas, usar um bom software e ter um respaldo de um escritório contábil especializado essa opção deve ser imediatamente descartada.



Como Escolher o Regime Tributário Correto para o seu Supermercado?

Para ajudar na escolha do seu regime tributário devem ser analisados três pontos importantes:

- 1 - Cálculos comparativos.**
- 2 - Tenha uma gestão excelente no seu supermercado.**
- 3 - Dominar um bom software de gestão.**



1 - Cálculos comparativos:

Você deve sempre fazer cálculos.

Pense detalhadamente no regime que vai escolher e compare com outros regimes.

Faça uma previsão de cada um dos impostos que terá que pagar, assim pode estabelecer um comparativo no momento da sua escolha.

Tenha anualmente estes dados atualizados, para que não sofra com a opção de um regime, e não pague mais impostos.



2 - Tenha uma gestão excelente no seu supermercado:

Para isso é preciso olhar a sua empresa como um todo e considerar:

Fluxo de caixa

Compras

Gestão de estoque

Tenha todos esses dados atualizados e sob seu controle.

Se o seu supermercado for extremamente organizado e controlado terá grande chance de não optar pelo simples nacional.

3 - Dominar um bom Software de gestão:

Se você e sua equipe tiverem bom domínio sob um software de gestão da sua empresa haverá grandes chance de a opção do seu regime ser pelo Lucro Presumido ou Real.

Somente com este tipo de ferramenta é possível atender as especificidades que esses regimes demandam e ela será crucial na apuração diária de impostos.

E de qualquer forma é preciso que o empreendedor conheça este tipo de ferramenta, a automação e eficiência que ela traz para uma empresa farão total diferença no seu negócio.



Além destes, existem outros incontáveis fatores que serão importantes na escolha do seu regime tributário. Mas as dicas acima são as mais importantes e relevantes para o sucesso do seu supermercado.

Sem uma boa gestão a análise constante você não obterá sucesso, conte um sistema de software para te ajudar neste processo.



Garantir controle de modo geral da sua empresa fará com que você continue no caminho certo.

E para garantir a escolha do melhor tipo de regime para a sua empresa conte com a ajuda de um profissional especializado.





Conheça os Benefícios da Contabilidade Especializada.

Entre em contato:



(64) 98405-0096



contato@contabillm.com.br



Rua R10, Qd.05, Lt.03-A - Setor Major Sinfrônio - Palmeiras de
Goiás - GO